

Novo HB20 Limited Plus



O Novo Hyundai HB20 tem personalidade inovadora e dinâmica ao mesmo tempo que oferece ainda mais conforto e conveniência. Ele chega a um patamar completamente novo com um design moderno e vantagens únicas para quem se preocupa com segurança, conforto e busca um carro em que possa confiar. A Hyundai definitivamente eleva os padrões novamente e coloca os clientes do Novo Hyundai HB20 à frente do seu tempo!

Novo Hyundai HB20. É outra categoria de carro.

Um design novo, moderno e envolvente.

Este é o Novo Hyundai HB20. Um conceito premium e repleto de inovação para onde você olhar.



1. Grade frontal na cor preta fosca
2. Faróis de luz diurna (DRL)
3. Rodas de liga leve diamantadas de 15"
4. Retrovisores externos na cor da carroceria



Tecnologia e comodidade.

Conforto e modernidade à vista, praticidade sempre à mão.



- Bancos em tecido na cor preta
- Câmera de ré
- Assistente de partida em rampa
- Smart Key: botão de partida do motor no painel que dispensa o uso da chave
- Alarme perimétrico
- Supervision Cluster: painel de instrumentos totalmente digital, colorido e interativo

Controle e comodidade na ponta dos dedos.

Modernidade sempre à vista, conforto sempre à mão.



blueMedia[®]

Central multimídia blueMedia[®]

Com tela touchscreen flutuante de 8 polegadas, conectividade sem fio com smartphone Apple CarPlay^{®1} e Google Android Auto¹, conexão Bluetooth[®] com streaming de áudio, acesso à agenda e ao histórico de chamadas, MP3 player, comandos de voz e comandos de áudio e Bluetooth[®] no volante.

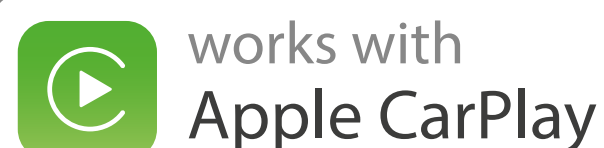

androidauto

¹ Consulte os smartphones compatíveis no manual do proprietário.

Eficiência e economia: motor aspirado e câmbio manual.

A combinação perfeita para quem busca economia de combustível, manutenção acessível e confiabilidade mecânica para o dia a dia.



Piloto automático e limitador de velocidade



Transmissão manual de cinco marchas

Ficha técnica

Motor	Kappa 1.0L 12V Flex
Transmissão	Manual de cinco velocidades
Potência máxima (cv)	80 (E) 75 (G) @ 6.000 rpm
Torque máximo (kgf.m)	10,2 (E) 9,4 (G) @ 4.500 rpm
Velocidade máxima (km/h)	161 (E) 158 (G)
Aceleração de 0 a 100 km/h (s)	14,5 (E) 15,4 (G)

E: Etanol. G: Gasolina.

Ficha sujeita a alterações sem prévio aviso.

Válida para veículos com ano de fabricação/modelo 2023/2024.

Confira a ficha técnica e a lista de equipamentos completa em nosso site: www.hyundai.com.br.

Cores externas

Sólidas

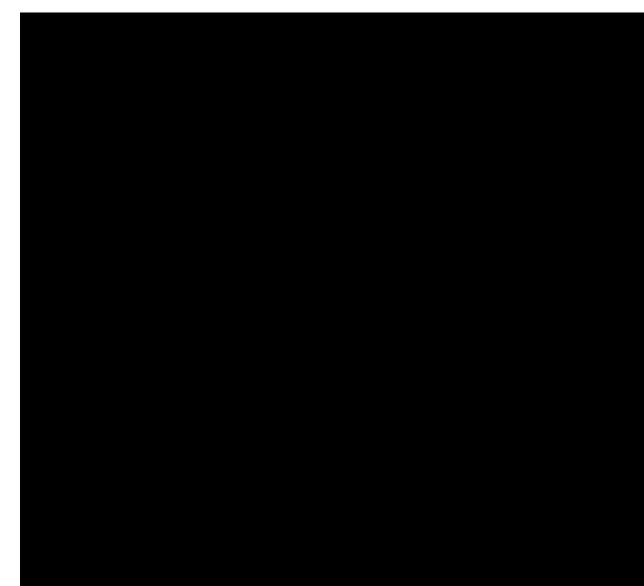

Preto Onix

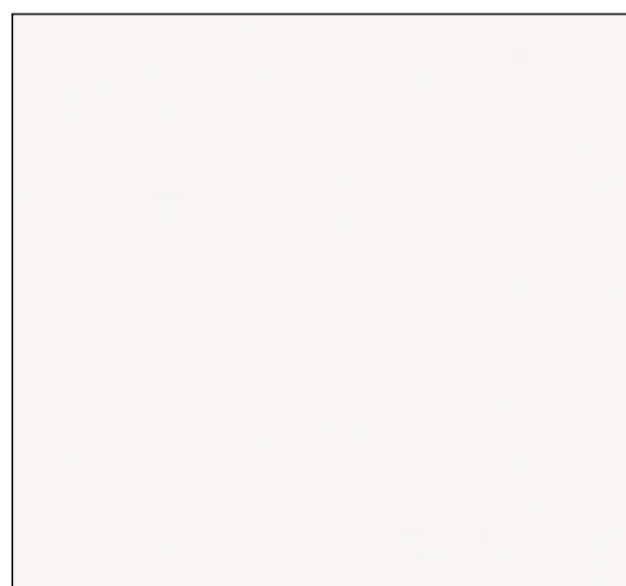

Branco Atlas

Metálicas



Prata Sand

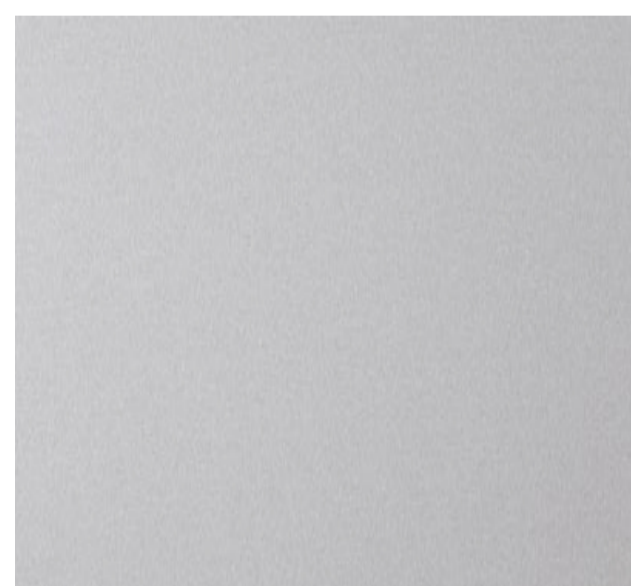

Prata Brisk



Cinza Silk

Perolizada



Azul Sapphire

As cores reproduzidas podem apresentar variações em relação às cores reais dos veículos.

Dimensões



1.720 mm



Volume do porta-malas (VDA)
300 litros | 930 litros (banco rebatido)



2.530 mm

4.015 mm

Lista de equipamentos

Estilo exterior

Grade frontal na cor preta fosca

Faróis de luz diurna (DRL)

Rodas de liga leve diamantadas de 15", pneus 185/60 R15

Retrovisores externos na cor da carroceria

Maçanetas externas cromadas

Estilo interior

Bancos em tecido na cor preta

Maçanetas internas cromadas

Painel de instrumentos digital colorido Supervision Cluster com tela TFT LCD de 4.2"

Segurança

Seis airbags: frontal duplo, laterais de tórax e laterais de cortina

Freios ABS com EBD

Controle de estabilidade (ESP) e de tração (TCS)

Sinalização de frenagem de emergência (ESS)

Assistente de partida em rampa (HAC)

Alerta de Presença no Banco T raseiro (ROA)

Câmera de ré

Alarme perimétrico

Fixação ISOFIX® com top tether para cadeirinha de bebê

Conforto e conveniência

Ar-condicionado

Direção elétrica progressiva

Vidros elétricos dianteiros e traseiros com one touch (descida e subida) e antiesmagamento

Chave presencial Smart Key com telecomando de travamento das portas e do porta-malas

Partida do motor por botão

Piloto automático e limitador de velocidade

Retrovisores externos com ajuste elétrico e luz indicadora de direção

Apoio de braço deslizante no console central

Volante com regulagem de altura e profundidade

Banco do motorista com ajuste de altura por alavanca

Acendimento automático dos faróis (sensor crepuscular)

Sistema de áudio e conectividade

Central multimídia blueMedia®

Entrada USB (tipo A)

Entrada USB para carregamento rápido de celular (tipo C)

Click to buy

A forma mais fácil de comprar seu Novo Hyundai HB20 sem sair de casa.



Monte o seu



Agende um test drive



Simule um financiamento



HyundaiBR

Hyundai Motor Brasil
www.hyundai.com.br

Todos os direitos reservados.
Copyright © 2023 Hyundai Motor Brasil.



No trânsito, escolha a vida!

Imagens meramente ilustrativas. O Novo Hyundai HB20 está em conformidade com o Programa de Controle da Poluição do Ar por Veículos Automotores – Proconve. Para mais informações, acesse o site www.hyundai.com.br ou ligue para o Call Center Hyundai Motor Brasil: 0800-770-3355. Garantia Hyundai de 5 anos. O período de 5 anos já contempla a garantia legal de 90 dias. Início da garantia de 5 anos na data da entrega do veículo ao primeiro proprietário. Uso particular: garantia de 5 anos sem limite de quilometragem. Uso comercial: garantia de 5 anos ou 100.000 km, o que ocorrer primeiro. A garantia Hyundai de 5 anos está condicionada à observação, pelo proprietário, do plano das manutenções periódicas e demais condições determinadas no manual de garantia do veículo disponível no site www.hyundai.com.br, assim como no manual do proprietário. Assistência 24 horas: serviço gratuito para panes e acidentes, com cobertura nacional e nos países do Mercosul (Argentina, Paraguai e Uruguai). Válido para o primeiro ano de uso. Serviço de carro conectado Hyundai Bluelink®. A linha do Novo Hyundai HB20 tem entre os opcionais o serviço de carro conectado Bluelink®, disponível para determinados modelos e sujeito à tabela de preços vigente à época. O serviço Bluelink® está disponível mediante a criação de conta no aplicativo Hyundai Bluelink® na loja de aplicativos de seu telefone celular, de forma gratuita pelo período informado na proposta comercial. Para mais informações, acesse o site www.hyundai.com.br ou ligue para o Call Center Hyundai Motor Brasil: 0800-770-3355. O Hyundai Bluelink® é um serviço de conectividade, e não de telefonia móvel. O Hyundai Bluelink® é uma ferramenta complementar de monitoramento e controle veicular integrado, não é um seguro veicular nem um serviço de telecomunicação. O SIM card integrado ao veículo é ferramenta desenvolvida exclusivamente para comunicação do sistema com o veículo nos termos do contrato. Informações sobre o serviço de telecomunicação e licenças são de responsabilidade da empresa de telefonia parceira. O Hyundai Bluelink® está sujeito à compatibilidade dos opcionais adquiridos com seu veículo e à disponibilidade da rede de celular na localidade do veículo. A Hyundai se reserva o direito de alterar, a qualquer tempo e a seu critério, itens, opcionais, serviços, funcionalidades ou telas do aplicativo apresentados neste catálogo sem prévio aviso. Para mais informações sobre os termos e as condições de uso, acesse o site www.hyundai.com.br.